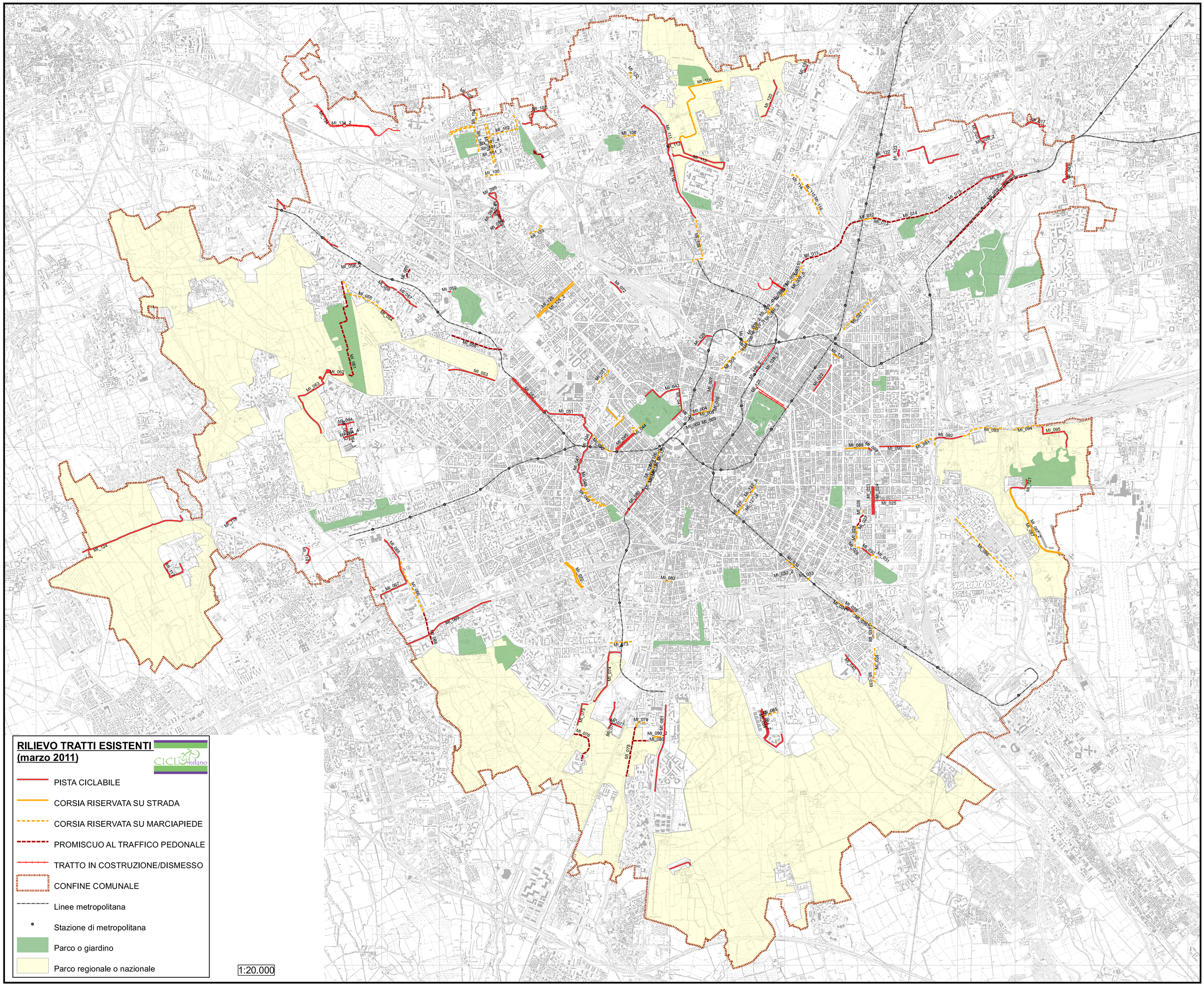
RILIEVO TRATTI ESISTENTI
(marzo 2011)
CICLOmilano
PISTA CICLABILE
CORSIA RISERVATA SU STRADA
CORSIA RISERVATA SU MARCIAPIEDE
PROMISCUO AL TRAFFICO PEDONALE
TRATTO IN COSTRUZIONE/DISMESSO
CONFINE COMUNALE
Linee metropolitana
Stazione di metropolitana
Parco o giardino
Parco regionale o nazionale
1:20.000